

WELCH ALLYN POCKET EKG

det perfekta valet

En mångsidig EKG som ryms i din hand

Welch Allyn CardioPerfect CER Pocket EKG, som baseras på plattformen Windows CE (Pocket PC) gör att du kan spela in EKG-tester på en handdator med hjälp av Welch Allyn's programvara. Upplev hur bekvämt det är med en bärbar EKG-apparat för mobila undersökningar på sjukhusavdelningen eller vid hembesök.

Welch Allyn Pocket EKG

Systemet består av Welch Allyn CardioPerfect Pocket EKG programmet, pc-interface och någon av de två Welch Allyn CardioPerfect EKG-enheterna.

Tillsammans bildar dessa en kompakt och mobil EKG-apparat för inspelning, lagring och visning av EKG. Inspelade EKG kan snabbt och enkelt överföras till

Welch Allyn CardioPerfect™ Workstation för vidare lagring, visning, analys och utskrift. Systemet kan köpas som ett komplement för de användare som i dag använder Welch Allyn CardioPerfect EKG eller som ett helt separat system för helt nya användare. En extra fördel med Pocket-PC är att starttiden är minimal jämfört med dagens datorer.



Fortgående utveckling av apparatur och programvara gör att Welch Allyn kan erbjuda dig den senaste tekniken och kunskapen inom området hjärt- och lungdiagnostik, både idag och för framtiden.

WelchAllyn®

Advancing Frontline Care™

WELCH ALLYN POCKET EKG

det perfekta valet

EKG-programmet har tre olika lägen:

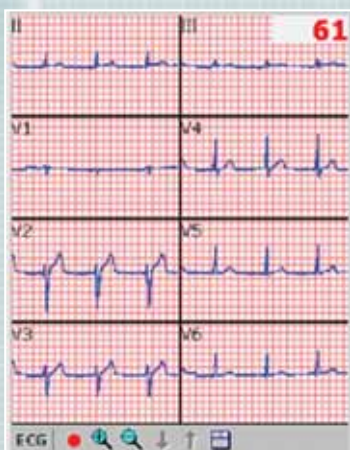

Monitorläget

används för att bedöma patientens signalkvalitet et innan och under inspelning. Passar även bra som övervakningsmonitor. I detta läget kan du mata in patientdata och ändra inspelningens inställningar.

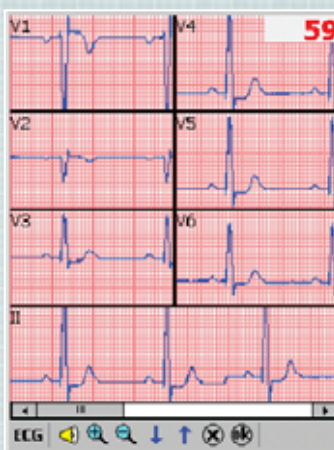

Visningsläget

ger dig möjlighet att bedöma valt EKG genom att skrolla genom hela inspelningen. Här kan du även redigera patientdata, lägga till kommentarer, lyssna av eller spela in röstmeddelanden samt ändra inställningar.

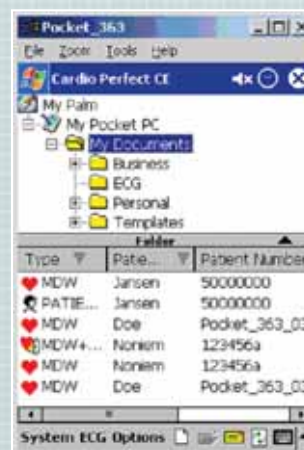

Testläget

visar alla patienter och inspelade EKG. I läget har du alternativet; välja, öppna, granska och radera EKG samt skapa nya patientfiler.

Teknisk data

- Modell PRO (separat patientkabel krävs)
Dimensioner & vikt: 147x108x32.5mm,
312g (.7 lbs) inklusive batterier
Strömkälla: Laddningsbart batteri
- Modell PORTABLE (med integrerad patientkabel) Dimensioner
och vikt: 200x100x32 mm,
420g (0.9 lbs)
Strömkälla: 9 V batteri

Orderinformation

POR-CE	Portable EKG system för Pocket PC inklusive Welch Allyn CardioPerfect Workstation
CER-100	PRO EKG system för Pocket PC inklusive Welch Allyn CardioPerfect Workstation
RE-PC-EUR-BAN	PRO patientkabel vilo-EKG (Europa)
RE-PC-USA-BAN	PRO patientkabel vilo-EKG (USA)

EKG-programmet är utvecklat för Compaq ipaq, men andra Handdatorer kommer att övervägas när de blir tillgängliga på marknaden. Kontakta din lokala representant för ytterligare information.



PRO MODELL

Welch Allyn Sverige, Verkstadsgatan 12, 263 39 Höganäs, Sverige
Tel: +46 (0) 42 33 02 20 Fax: +46 (0) 42 33 32 10

www.welchallyn.se



WelchAllyn[®]

Advancing Frontline Care[™]

©2003 Welch Allyn, Inc. SM 2535-SW