

WELCH ALLYN CARDIOPERFECT™ POCKET ECG

La elección perfecta

Un potente ECG que cabe en la palma de su mano

El Welch Allyn CardioPerfect CER Pocket ECG, basado en la plataforma Windows CE (Pocket PC), le permite grabar ECGs con el software Welch Allyn en un Pocket PC. Disfrute de la conveniencia de un dispositivo de ECG portátil para usarlo de forma portátil o en departamentos de hospitales.

Welch Allyn Pocket ECG

El sistema consiste en el software Welch Allyn CardioPerfect CER Pocket ECG, un interfaz con el PC y uno de los registradores ECG de Welch Allyn CardioPerfect. Este conjunto crea un dispositivo ECG muy pequeño para el grabado, revisión y almacenamiento de ECGs.

Estos ECGs pueden transferirse después al software de la estación de trabajo Welch Allyn CardioPerfect™ para realizar más análisis, su almacenamiento, visualización e impresión.

Se puede adquirir el sistema como una opción para usuarios del sistema ECG estándar Welch Allyn CardioPerfect o como un sistema completo y separado para nuevos usuarios.

Un beneficio extra de la utilización del Pocket PC es que el tiempo de puesta en marcha de estos dispositivos es mínimo comparado con el de los ordenadores actuales.



Nuestra continua inversión en el desarrollo de hardware y software hace de Welch Allyn un proveedor de soluciones de equipos cardiopulmonares de vanguardia, tanto ahora como en el futuro.

WelchAllyn®

Advancing Frontline Care™

WELCH ALLYN CARDIOPERFECT™ POCKET ECG

La elección perfecta

Hay 3 modos disponibles en el software:

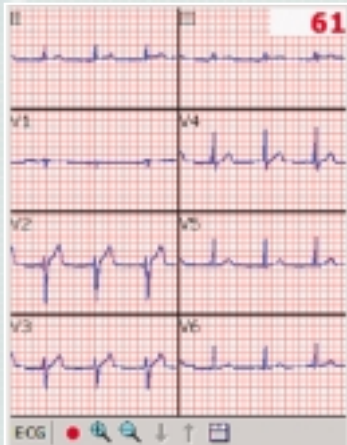

El modo Monitor se utiliza para evaluar la calidad de la señal. En algunos casos se puede utilizar para la supervisión a largo plazo. También puede introducir datos de los pacientes o cambiar la configuración antes de grabar en este modo.



El modo Revisión le permite evaluar ECGs grabados desplazándose por todos los segmentos grabados, proporcionar mediciones, introducir o editar datos del paciente y textos, escuchar o añadir comentarios de voz o cambiar la configuración.

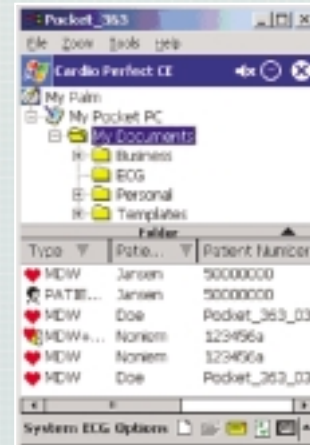

El modo de Lista de archivos le permite ver todos sus archivos ECG grabados, seleccionar un archivo, abrirlo para REVISIÓN o borrarlo. Desde aquí puede crear nuevos archivos para grabar.

Especificaciones técnicas

- Modelo PRO (se necesita un cable separado para el paciente)
Tamaño y peso: 147x108x32.5 mm, 312g (.7 lbs) incluye baterías
Alimentación: batería recargable
- Modelo portátil (con cable integrado para el paciente)
Tamaño y peso: 200x100x32 mm, 420g (0.9 lbs)
Alimentación: batería 9v

Información pedidos

- | | |
|---------------|--|
| POR-CE | Sistema ECG portátil para Pocket PC incluyendo el software de la estación de trabajo Welch Allyn CardioPerfect |
| CER-100 | Sistema ECG PRO para Pocket PC incluyendo el software de la estación de trabajo Welch Allyn CardioPerfect |
| RE-PC-EUR-BAN | Cable para el paciente reposo PRO |
| RE-PC-USA-BAN | Cable para el paciente reposo PRO |

El software está desarrollado para el Compaq ipaq, pero se considerarán otros Pocket PCs cuando se encuentren disponibles en el mercado. Para más detalles póngase en contacto con su representante local.



MODELO PRO



MODELO PORTÁTIL

Welch Allyn Iberia, Leopoldo Alas Clarin 8 local 7, 28035 Madrid, España
Tel: + 34-91-3863047 Fax: + 34-91-3861029

www.welchallyn.com/cardiocontrol



WelchAllyn®

Advancing Frontline Care™

©2003 Welch Allyn, Inc. SM 2535-SP