



La diagnostica cardiopolmonare all'insegna
della massima efficienza e rapidità.



WELCH ALLYN PRESENTA:

La famiglia di prodotti per test cardiopolmonari

WelchAllyn[®]

Advancing Frontline Care[™]

Una famiglia di apparecchi per test cardiopolmonari
dei dati (EMR), che consen

Per operare più rapidamente
ed efficientemente - senza
modificare la propria
modalità operativa.

Ora potete contare sulla flessibilità di gestione di tutti i dati dei test cardiopolmonari a vostra disposizione nell'ambito di un unico pacchetto software senza alcuna interruzione della routine di lavoro. Gli apparecchi per test cardiopolmonari di Welch Allyn gestiscono i dati dei pazienti nello stesso modo consentendo di recuperare facilmente e rapidamente le informazioni sui pazienti con un semplice click.

Sia in modalità stand-alone, basata su PC o in rete, tutti gli apparecchi per test cardiopolmonari di Welch Allyn sono predisposti per l'archiviazione elettronica delle cartelle cliniche (Electronic Medical Records), in modo da consentire il collegamento con il vostro sistema di archiviazione dati in qualsiasi momento presente o futuro.

Un tale livello di flessibilità rappresenta una nuova era per l'assistenza medico-sanitaria al paziente. Non perdetevi l'occasione di farne parte contando su un nome di fiducia come quello di Welch Allyn.

EFFICIENTE – FLESSIBILE – FACILE D

flessibile, predisposta per l'archiviazione elettronica
te di sfruttare ogni minuto.

ECG a
riposo



ECG su PC
portatile



ECG a riposo
basato su PC



ECG sotto sforzo



Spirometria



ABPM



Holter



Welch Allyn CardioPerfect™
Workstation Software

Un software potente che facilita la gestione dei dati

Con il software della Welch Allyn CardioPerfect™ Workstation è possibile accedere ai dati dei pazienti registrati attraverso l'intera famiglia di prodotti per test cardiopolmonari. Questo software gestisce nello stesso modo i dati dei diversi test diagnostici consentendone l'archiviazione in un'unica cartella clinica del paziente. Le informazioni possono pertanto essere recuperate ed esaminate rapidamente per una più immediata ed efficiente interazione del personale medico con i pazienti.

Trasferisce i dati dei pazienti
sul vostro EMR



Se siete pronti per la modalità di archiviazione elettronica delle cartelle cliniche, noi facciamo al caso Vostro

Una volta inseriti i dati del paziente e dei test nel software della Welch Allyn CardioPerfect Workstation, questi possono essere facilmente trasferiti ai molti sistemi di archiviazione elettronica delle cartelle cliniche (Electronic Medical Records) in commercio attraverso una semplice interfaccia elettronica. Se il Vostro sistema EMR non dispone di un collegamento compatibile con gli apparecchi Welch Allyn, Vi aiuteremo a rendere possibile tale processo con il Vostro fornitore di EMR attraverso lo sviluppo di un'apposita interfaccia software.

A USARE – PREDISPOSTA PER L'EMR

Soluzioni per ECG così flessibili da adattarsi alle modalità di lavoro presenti e future.

La serie di prodotti per ECG di Welch Allyn offre una gran varietà di modalità di registrazione accurata di ECG. Idonee sia all'ambiente operativo fisso di studio o a sedi distanti, le soluzioni Welch Allyn consentono di operare nel modo più efficiente adatto alla Vostra specifica realtà operativa. La gamma di apparecchi con le più diverse funzionalità è così vasta da comprendere sicuramente anche l'apparecchio che soddisfa al meglio le Vostre esigenze. Un altro aspetto molto importante è rappresentato dalla possibilità di archiviare e gestire tutti questi dati e informazioni con lo stesso software in modo da poter facilmente comparare e contrapporre i dati di ECG registrati in diversi ambienti e situazioni.





Welch Allyn CP 100™ per ECG a riposo

Welch Allyn CP 100 è un apparecchio per ECG a 12 derivazioni, con un ottimo rapporto costo-efficacia, dotato di tastiera alfanumerica completa e schermo LCD che facilita l'inserimento dei dati del paziente.

- > La stampante termica ad alta risoluzione produce referti completi standard nella configurazione richiesta
- > Opzione di software per le interpretazioni di MEANS ECG



Welch Allyn CP 200™ per ECG a riposo

Welch Allyn CP 200™ è un apparecchio facile da usare, completo di tutte le funzioni, con un design intuitivo per un immediato apprendimento e tasti funzione dedicati che semplificano l'esecuzione di ECG. CP 200 è dotato di tutte le funzioni presenti nel CP 100 più:

- > L'anteprima su schermo della forma d'onda ECG a colori consente di visualizzare in anteprima i dati e i test prima di procedere alla stampa
- > In memoria fino a 50 ECG e 50 test di spirometria per successiva revisione e modifica dei dati del paziente e relativa interpretazione
- > Opzione di modulo di spirometria per FVC, SVC, Pre e Post, con interpretazione automatica e confronto rispetto al risultato migliore pre-BD



Welch Allyn ECG a riposo basato su computer

Questo apparecchio Welch Allyn per ECG a riposo basato su PC utilizza software per Windows® per convertire qualsiasi PC in un elettrocardiografo completo di tutte le funzioni capace di eseguire ECG con rapidità e semplicità.

- > Consente di risparmiare tempo ed evitare ripetuti ECG grazie alla possibilità di rivedere in anteprima sullo schermo un referto completo di ECG a 12 derivazioni prima della stampa
- > Utilizzando l'editor di referto ECG sullo schermo è possibile modificare o aggiungere una diagnosi, nonché eseguire un confronto di una serie di precedenti ECG per evidenziare eventuali variazioni



Welch Allyn ECG a riposo su PC portatile

Basato sulla piattaforma Windows® CE (PC portatile), Welch Allyn Pocket PC ECG offre la praticità di poter registrare un ECG in sedi distanti senza dover trasportare apparecchiature voluminose. Rappresenta la soluzione ideale per i professionisti che effettuano visite a domicilio.

- > Registra un ECG standard a 12 derivazioni; calcola e visualizza il battito cardiaco medio
- > Consente di rivedere su schermo gli ECG registrati e di inserire commenti che saranno trasferiti con i risultati dei test del paziente al software della Welch Allyn CardioPerfect™ Workstation



Non è mai stato così facile raccogliere e gestire tutti i dati dei test cardiopolmonari dei vostri pazienti

A completamento della nostra offerta di prodotti per ECG, abbiamo sviluppato una vasta serie di apparecchiature per test cardiopolmonari indicate per il Vostro ambulatorio. Ogni apparecchio presenta gli stessi standard di qualità e il design intuitivo tipico di un prodotto Welch Allyn, ma quello che li rende ancora più speciali è la possibilità di sfruttare insieme tutte le loro funzionalità per una modalità operativa congiunta. Gestendo i dati di tutti i test cardiopolmonari dei pazienti attraverso il software della Welch Allyn CardioPerfect™ Workstation, è possibile infatti rivedere e memorizzare i test registrati con i più diversi strumenti attraverso un semplice click.

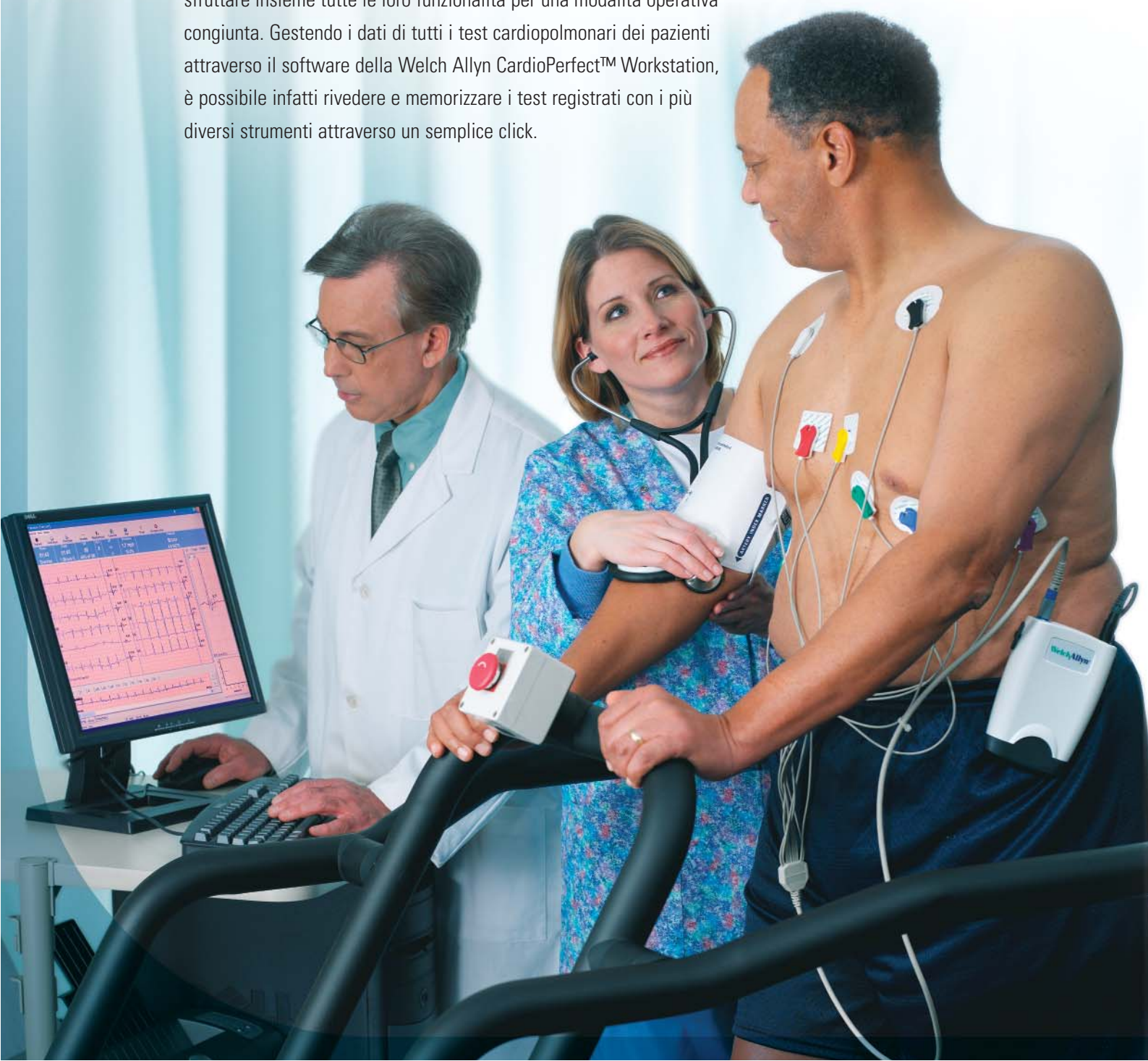



Welch Allyn ECG da sforzo basato su PC

L'ECG da sforzo basato su PC di Welch Allyn presenta tutte le funzionalità richieste, tra cui la possibilità di monitorare simultaneamente su schermo 12 derivazioni con referti e protocolli programmabili— il tutto in un unico sistema ad elevate prestazioni e ad un costo accessibile.

- > Esegue tutti i protocolli di prova da sforzo comunemente utilizzati, consentendo anche di personalizzare ulteriori protocolli di propria preferenza
- > Opzione di misurazioni ST che possono essere modificate in qualsiasi momento, prima, durante o dopo il test
- > Stampa automatica dei referti, tra cui full disclosure, 2 x 6 derivazioni, medie, grafici di tendenza, referti tabulari e riepilogativi



Welch Allyn ABPM 6100S

Welch Allyn ABPM 6100S aiuta ad esaminare le registrazioni dei valori pressori e a diagnosticare potenziali problemi, quali l'ipertensione da camice bianco, grazie al proprio potente software e ai referti di facile comprensione.

- > Leggero, piccolo e silenzioso, di facile attivazione con la semplice pressione di un tasto, assicura maggiore comfort al paziente migliorandone la compliance
- > Il software basato su Windows, intuitivo, e di semplice uso, produce referti che possono essere facilmente personalizzati per soddisfare le esigenze del proprio ambulatorio



Spirometro Welch Allyn SpiroPerfect™ basato su PC

Lo Spirometro Welch Allyn SpiroPerfect™ basato su computer fornisce in pochi secondi risultati accurati per diversi test di funzionalità polmonare.

- > Esegue in modo rapido ed affidabile i più comuni test di spirometria, quali i test di FVC, SVC e MVV pre e post-broncodilatazione con interpretazione automatica e analisi di reversibilità
- > Il software verifica istantaneamente la qualità e variabilità dell'appropriata esecuzione dei test con possibilità di confronto con test precedenti attraverso lo strumento Trending



Welch Allyn Holter

Welch Allyn Holter è un dispositivo semplice da usare che migliora la compliance del paziente grazie alle sue dimensioni ridotte e al peso leggero.

- > I semplici wizard di configurazione consentono di personalizzare il sistema in funzione delle proprie esigenze per un rapido recupero dei dati richiesti
- > Trasferimento wireless dei dati al PC sui cui è possibile utilizzare il referto riepilogativo o evidenziare aree chiave per un'ulteriore analisi



Più dati a disposizione senza oneri aggiuntivi in termini di tempo

Utilizza il software della Welch Allyn CardioPerfect™ Workstation per gestire i dati dei test cardiopolmonari

Tutti i prodotti Welch Allyn per test cardiopolmonari trasferiscono i dati al software della Welch Allyn CardioPerfect™ Workstation, offrendo così i vantaggi dell'efficienza operativa senza supporto cartaceo e della connettività ai principali sistemi di archiviazione elettronica delle cartelle cliniche (EMR). Questo software consente di memorizzare, accedere, esaminare, comparare ed elaborare i dati dei test diagnostici da qualsiasi computer della vostra rete.

- > Consente di recuperare le cartelle alla semplice pressione di un tasto, e di esaminare ed elaborare i dati direttamente su schermo
- > Per archiviare migliaia di cartelle in modo semplice e immediato
- > Per accedere alle informazioni dai locali di esame, dal proprio ambulatorio, o da casa
- > Consente di trasmettere i referti direttamente via fax o via e-mail per eventuali consulti
- > Possibilità di Integrazione con altri sistemi informativi per pazienti

Utilizza questo software basato su Windows®- per scegliere con facilità il test cardiopolmonare da eseguire

Il grande display mostra le informazioni sul test in un formato che facilita l'analisi

Rivedi tutti i diversi test eseguiti su un paziente con un semplice click

Aggiungi note nel nostro esclusivo editor di interpretazione del test per registrare la diagnosi

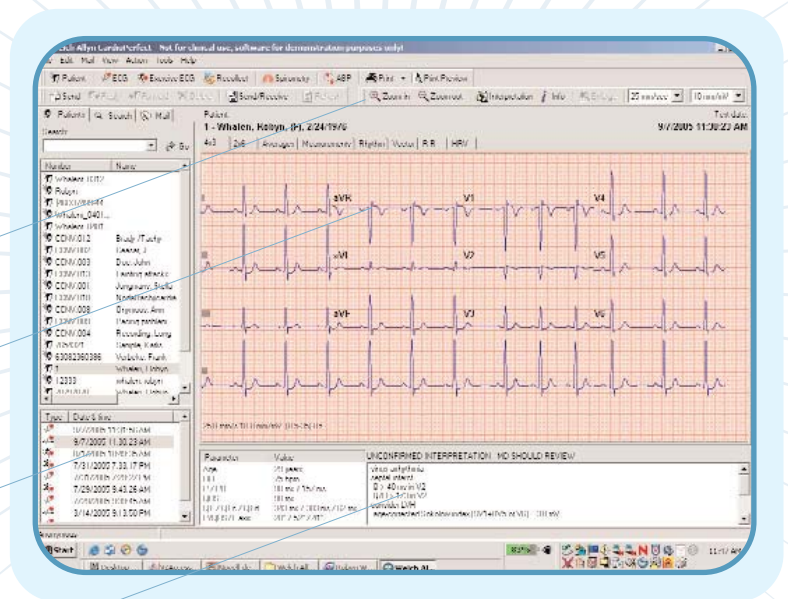

Il software predisposto per i sistemi EMR consente una gestione più efficiente dei dati dei pazienti

Il software della Welch Allyn CardioPerfect™ Workstation è predisposto ai sistemi di archiviazione elettronica delle cartelle cliniche (EMR), in modo da poter trasferire rapidamente le informazioni al vostro sistema EMR. Consente l'integrazione di fatturazione, programmazione degli appuntamenti e di tutti i dati dei test dei pazienti in un unico sistema informativo capace di recuperare facilmente tutte le informazioni. Inoltre, la possibilità di trasferimento dei dati in entrambe le direzioni tra il sistema EMR e il software della Workstation, consente di inserire i dati del paziente una sola volta e di utilizzarli poi per tutti i test diagnostici, con un notevole risparmio di tempo.

Welch Allyn Italia S. R. L.

via Napo Torriani 29, 20124 Milano, Italia

Marketing Service: Tel: +39 02 6699 236

Fax: +39 02 6671 3599

Customer Service: Tel: +39 02 69682425

Fax: +39 02 69633697

www.welchallyn.com

WelchAllyn®

Advancing Frontline Care™