

WELCH ALLYN CARDIOPERFECT™ ECG DE POCHE

Le choix idéal

Un ECG puissant qui tient dans le creux de la main

L'ECG de poche CardioPerfect CER Welch Allyn, basé sur la plate-forme Windows CE (Pocket PC), vous permet d'enregistrer les ECG à l'aide du logiciel Welch Allyn sur un PC de poche. Profitez de l'avantage d'un système ECG portable, à utiliser à l'extérieur ou dans des services hospitaliers.

ECG de Poche Welch Allyn

Le système se compose du logiciel d'ECG de poche Welch Allyn CardioPerfect CER, d'une interface PC et d'un des deux enregistreurs de l'ECG de poche Welch Allyn CardioPerfect. Une fois assemblés, vous obtenez un système ECG très petit pour enregistrer, visualiser et stocker les ECG.

Ces ECG peuvent être ensuite transférés vers la Workstation CardioPerfect Welch Allyn pour être analysés de manière plus approfondie, être stockés, visualisés et imprimés.

Ce système peut être une option pour les utilisateurs du système standard d'ECG CardioPerfect Welch Allyn ou comme un système séparé complet pour les nouveaux utilisateurs.

Un autre avantage dont vous pourrez profiter lors de l'utilisation du PC de poche est la réduction du temps de mise en route de ces appareils par rapport aux PC actuels.



Des investissements constants en matériel informatique et en développement de logiciels font de Welch Allyn des fournisseurs de matériel cardio-pulmonaire de première ligne aujourd'hui comme demain.

WelchAllyn®

Advancing Frontline Care™

WELCH ALLYN CARDIOPERFECT™ ECG DE POCHE

Le choix idéal

Le logiciel dispose 3 modes différents :

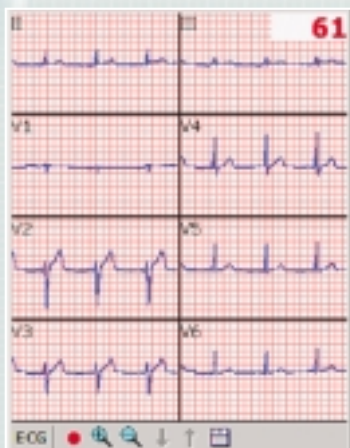

Le mode moniteur

Est utilisé pour évaluer la qualité des tracés, voir le rythme cardiaque moyen et démarrer l'enregistrement de l'ECG. Il peut, dans certains cas, être utilisé pour un long monitoring. Vous pouvez également entrer les données du patient ou changer les paramètres avant d'enregistrer dans ce mode



Le mode revisualisation

Vous permet d'évaluer les ECG enregistrés en passant d'un segment à l'autre, d'obtenir les mesures, de taper ou de modifier les données patient et les commentaires, d'écouter ou d'ajouter des commentaires vocaux ou de modifier les paramètres

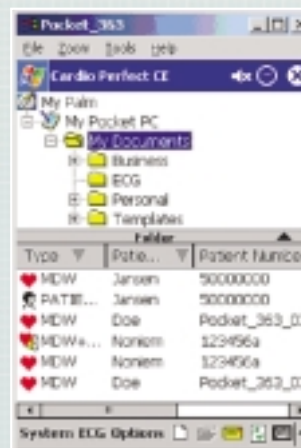

Le mode liste de fichiers

Vous permet de voir tous vos fichiers ECG enregistrés, de sélectionner le dossier désiré, de l'ouvrir pour une revisualisation ou de le supprimer. A partir de ce mode là, vous pouvez créer de nouveaux fichiers pour l'enregistrement

Caractéristiques techniques

- Modèle PRO (un câble patient séparé est nécessaire)
Dimension et poids : 147 x 108 x 32.5 mm, 312 g
Batteries rechargeables comprises
Alimentation électrique : pile rechargeable

Références :

CPE-CN-EB

RE-PC-IEC-BAN

Système PRO d'ECG pour PC de poche comprenant le logiciel de la Workstation CardioPerfect Welch Allyn
Câble patient PRO

Le logiciel est développé pour le iPaq de HP, mais d'autres PC de poche seront pris en compte quand ils seront disponibles sur le marché. Pour de plus amples informations, veuillez contacter votre représentant local.



MODÈLE PRO

Welch Allyn France,
814 Rue Charles de Gaulle, 77100 Mareuil Les Meaux, France
Tel: + 33-1-60-09-3366 Fax: + 33-1-60-09-6797

www.welchallyn.com/cardiocontrol



WelchAllyn®

Advancing Frontline Care™

©2003 Welch Allyn, Inc. SM 2535-FR